

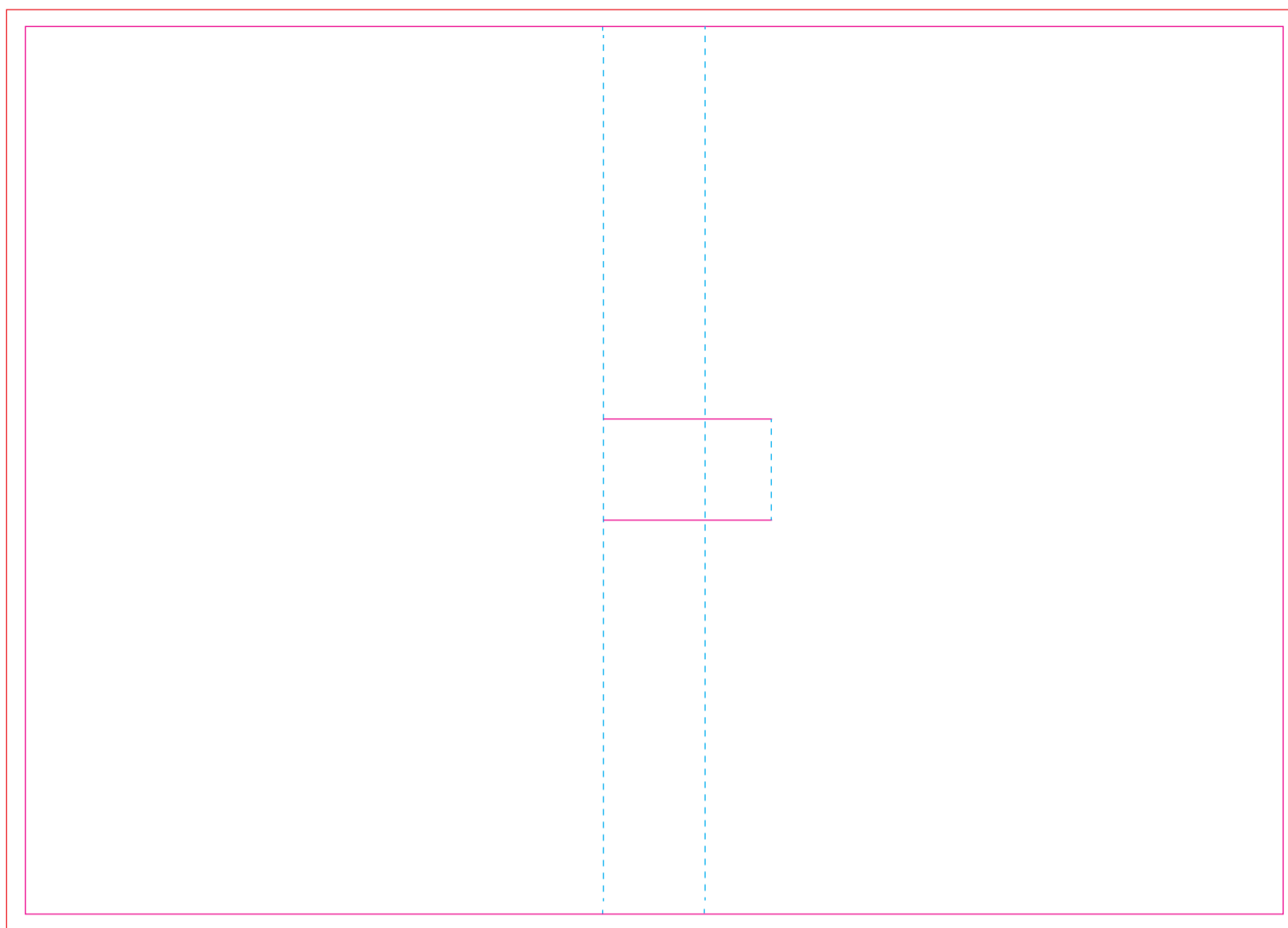

## INNER SLEEVE

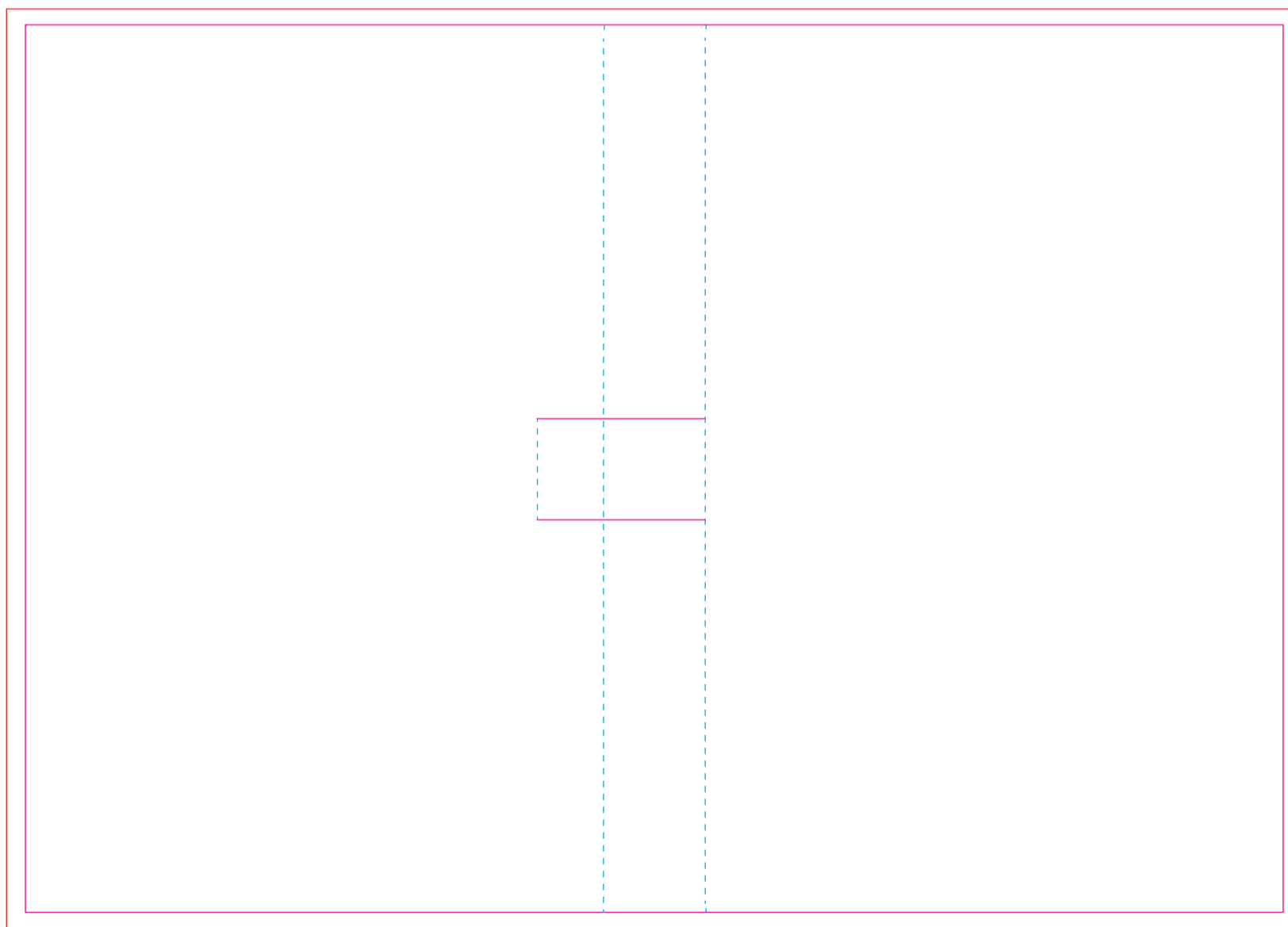

## OUTER SLEEVE



<p><b>NL</b>  <b>Pepermunt. ca. 13g.</b> Ingrediënten: suiker, water, glucosestroop, anti-kleermiddel (E470b), gemodificeerd aardappelzetmeel, natuurlijk mint aroma met andere natuurlijke aroma's, peperminolie. <b>Voedingswaarden per 100g:</b> energie 1598 kJ / 376 kcal, koolhydraten 94g, waarvan suikers 92g, vet 0g, eiwit 0g, zout 0g. <b>Klantinformatie:</b> TPC, Postbus 10, 7500AA Enschede. <b>Ten minste houdbaar tot einde:</b> 00-0000</p> <p><b>Pepermunt suikervrij ca. 13g.</b> Ingrediënten: zoetstoffen (sorbitol, E951), anti-kleermiddel (magnesiumzouten van vetzuren (E470b)), natuurlijk mint aroma met andere natuurlijke aroma's, peperminolie. Pepermunt gezoet met zoetstoffen. Overmatig gebruik kan een laxerend effect hebben. Bevat een bron van phenylelanine. <b>Voedingswaarden per 100g:</b> Energie 982kJ / 236 kcal, vetten 0g, koolhydraten 97,7g, waarvan suikers 0g, waarvan polyolen 97,7 g, vezels 0g, eiwit 0,1g, zout 0g. <b>Klantinformatie:</b> TPC, Postbus 10, 7500AA Enschede. <b>Ten minste houdbaar tot einde:</b> 00-0000</p>	<p><b>EN</b>  <b>Peppermint. apx. 13g.</b> Ingredients: sugar, water, glucose syrup, anti-caking agent (E470b), modified potato starch, natural mint flavor with other natural flavors, peppermint oil. <b>Nutritional values per 100g:</b> energy 1598 kJ / 376 kcal, carbohydrates 94g, of which sugars 92g, fat 0g, protein 0g, salt 0g. <b>Customer information:</b> TPC, PO Box 10, 7500AA Enschede, The Netherlands. <b>Best before end:</b> 00-0000</p> <p><b>Peppermint sugar free apx. 13g.</b> Ingredients: sweeteners (sorbitol, E951), anti-caking agent (magnesium salts of fatty acids (E470b)), natural mint flavor with other natural flavors, peppermint oil. Peppermint sweetened with sweeteners. Overuse may have a laxative effect. Contains a source of phenylelanine. <b>Nutritional values per 100g:</b> Energy 982kJ / 236 kcal, fats 0g, carbohydrates 97.7g, of which sugars 0g, of which polyols 97.7g, fiber 0g, protein 0.1g, salt 0g. <b>Customer information:</b> TPC, PO Box 10, 7500AA Enschede, The Netherlands. <b>Best before end:</b> 00-0000</p>	<p><b>DU</b>  <b>Pfefferminze. ca. 13g.</b> Zutaten: Zucker, Wasser, Glukosesirup, Trennmittel (E470b), modifizierte Kartoffelstärke, natürliches Minzaroma mit anderen natürlichen Aromen, Pfefferminzöl. <b>Nährwerte pro 100g:</b> Energie 1598 kJ / 376 kcal, Kohlenhydrate 94 g, davon Zucker 92 g, Fett 0 g, Eiweiß 0 g, Salz 0 g. <b>Kundeninformation:</b> TPC, Postfach 10, 7500AA Enschede, Niederlande. <b>Mindestens haltbar bis Ende:</b> 00-0000</p> <p><b>Pfefferminze zuckerfrei ca. 13g.</b> Zutaten: Süßungsmittel (Sorbit, E951), Trennmittel (Magnesiumsalze von Speisefettsäuren (E470b)), natürliches Minzaroma mit anderen natürlichen Aromen, Pfefferminzöl. Mit Süßungsmitteln gesüßte Pfefferminze. Übermäßiger Konsum kann abführend wirken. Enthält eine Quelle von Phenylelanin. <b>Nährwerte pro 100g:</b> Energie 982kJ / 236 kcal, Fett 0g, Kohlenhydrate 97,7g, davon Zucker 0g, davon Polyole 97,7g, Ballaststoffe 0g, Eiweiß 0,1g, Salz 0g. <b>Kundeninformation:</b> TPC, Postfach 10, 7500AA Enschede, Niederlande. <b>Mindestens haltbar bis Ende:</b> 00-0000</p>	<p><b>FR</b>  <b>Menthe poivrée. env. 13g.</b> Ingrédients:sucre, eau, sirop de glucose, anti-agglomérant (E470b), amidon de pomme de terre modifié, arôme naturel de menthe avec d'autres arômes naturels, huile de menthe poivrée. <b>Valeurs nutritionnelles pour 100g:</b> énergie 1598 kJ / 376 kcal, glucides 94g, dont sucres 92g, lipides 0g, protéines 0g, sel 0g. <b>Informations client:</b> TPC, PO Box 10, 7500AA Enschede, The Netherlands. <b>Produit dans l'UE. À consommer de préférence avant la fin:</b> 00-0000</p> <p><b>Menthe poivrée sans sucre env. 13g.</b> Ingrédients: édulcorants (sorbitol, E951), anti-agglomérant (sels de magnésium (acides gras (E470b)), arôme naturel de menthe avec d'autres arômes naturels, huile de menthe poivrée. Contient une source de édulcorants. Une utilisation excessive peut avoir un effet laxatif. Contient une source de phénylélanine. <b>Valeurs nutritionnelles pour 100g:</b> Energie 982kJ / 236 kcal, graisse 0g, hydrates de carbone 97,7g, dont sucres 0g, dont polyols 97,7g, fibres 0g, protéines 0,1g, sel 0g. <b>Informations client:</b> TPC, PO Box 10, 7500AA Enschede, The Netherlands. <b>Produit dans l'UE. À consommer de préférence avant la fin:</b> 00-0000</p>	
<p><b>BEDRUKKINGS FORMAAT</b>  <b>PRINTING SURFACE</b>  <b>BEDRUCKBARE FLACHE</b>  <b>SURFACE D'IMPRESSION</b></p>	<p><b>VOUWLIJN</b>  <b>FOLDING LINE</b>  <b>FALZLINIE</b>  <b>LIGNE DE PLIAGE</b></p>	<p><b>AFLOOP</b>  <b>BLEED</b>  <b>BESCHNITT</b>  <b>FOND PERDU</b></p>	<p><b>GEEN TEKST PLAATSEN</b>  <b>NO TEXT HERE</b>  <b>KEIN TEXT HIER</b>  <b>PAS DE TEXTE ICI</b></p>	<p><b>INGREDIËNTEN</b>  <b>INGREDIENTS</b>  <b>ZUTATEN</b>  <b>INGRÉDIENTS</b></p>