

1970A

HOOG BLIK MET LABEL 30G PEPERMUNT / HIGH TIN WITH LABEL 30G PEPPERMINT / HOHE DOSE RUNDUMDRUCK 30G PFEFFERMINZE

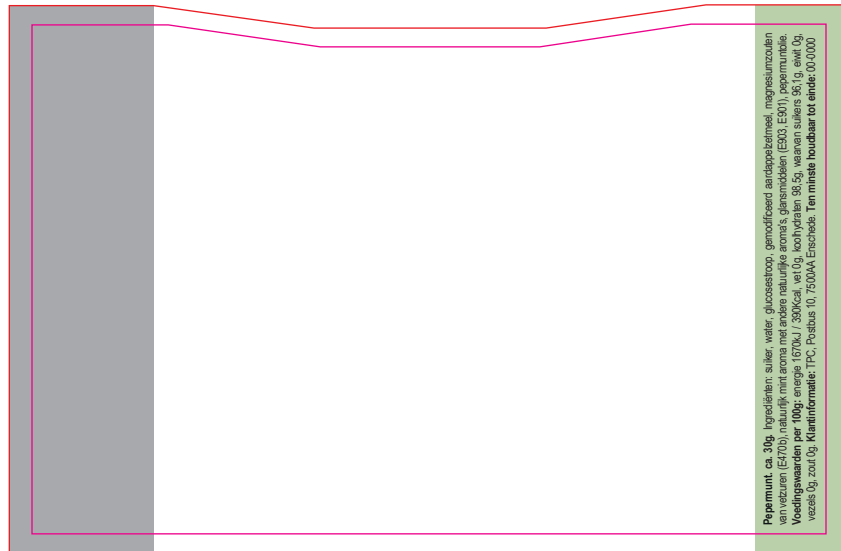

Drukformaat / print size / Druckformat / format d'impression:
105 x 67 mm



Pepermunt, ca. 30g. Ingrediënten: suiker, water, glucosestroop, gemodificeerd aardappelzetmeel, magnesiumzouten van vetzuren (E470b), natuurlijk mint aroma met andere natuurlijke aroma's, glansmiddelen (E903, E901), pepermuntolie. Voedingswaarden per 100g: energie 1670kJ / 390kcal, vet 0g, koolhydraten 96,5g, waarvan suikers 96,1g, eiwit 0g, vezels 0g, zout 0g. Klantinformatie: TPC, Postbus 10, 7500AA Enschede. Ten minste houdbaar tot einde: 00-0000

NL	EN	DU	FR	
<p>Pepermunt, ca. 30g. Ingrediënten: suiker, water, glucosestroop, gemodificeerd aardappelzetmeel, magnesiumzouten van vetzuren (E470b), natuurlijk mint aroma met andere natuurlijke aroma's, glansmiddelen (E903, E901), pepermuntolie. Voedingswaarden per 100g: energie 1670kJ / 390kcal, vet 0g, koolhydraten 96,5g, waarvan suikers 96,1g, eiwit 0g, vezels 0g, zout 0g. Klantinformatie: TPC, Postbus 10, 7500AA Enschede. Ten minste houdbaar tot einde: 00-0000</p>	<p>Peppermint, apx. 30g. Ingredients: sugar, water, glucose syrup, modified potato starch, magnesium salts of fatty acids (E470b), natural mint flavor with other natural flavors, glazing agents (E903, E901), peppermint oil. Nutritional values per 100g: energy 1670kJ / 390kcal, fat 0g, carbohydrates 96.5g, of which sugars 96.1g, protein 0g, fiber 0g, salt 0g. Customer information: TPC, PO Box 10, 7500AA Enschede, The Netherlands. Best before end: 00-0000</p>	<p>Pfefferminze, ca. 30g. Zutaten: Zucker, Wasser, Glukosesirup, modifizierte Kartoffelstärke, Magnesiumsalze von Speisefettsäuren (E470b), natürliches Minzaroma mit anderen natürlichen Aromen, Überzugsmittel (E903, E901), Pfefferminzöl. Nährwerte pro 100g: Energie 1670kJ / 390kcal, Fett 0g, Kohlenhydrate 96,5g, davon Zucker 96,1g, Eiweiß 0g, Ballaststoffe 0g, Salz 0g. Kundeninformation: TPC, Postfach 10, 7500AA Enschede, Niederlande. Mindestens haltbar bis Ende: 00-0000</p>	<p>Menhe poivrée, env. 30g. Ingrédients: sucre, eau, sirop de glucose, amidon de pomme de terre modifié, sels de magnésium d'acides gras (E470b), arôme naturel de menthe avec d'autres arômes naturels, agents d'enrobage (E903, E901), huile de menthe poivrée. Valeurs nutritionnelles pour 100g: énergie 1670kJ / 390kcal, lipides 0g, glucides 96,5g, dont sucres 96,1g, protéines 0g, fibres 0g, sel 0g. Informations client: TPC, PO Box 10, 7500AA Enschede, The Netherlands. Produit dans l'UE. À consommer de préférence avant la fin: 00-0000</p>	
<p>BEDRUKKINGS FORMAAT PRINTING SURFACE BEDRUCKBARE FLACHE SURFACE D'IMPRESSION</p>	<p>VOUWLIJN FOLDING LINE FALZLINE LIGNE DE PLIAGE</p>	<p>AFLOOP BLEED BESCHNITT FOND PERDU</p>	<p>GEEN TEKST PLAATSEN NO TEXT HERE KEIN TEXT HIER PAS DE TEXTE ICI</p>	<p>INGREDIËNTEN INGREDIENTS ZUTATEN INGRÉDIENTS</p>