

7131
MENTOS / MENTOS / MENTOS

Drukformaat / print size / Druckformat / format d'impression:
 50 x 62 mm

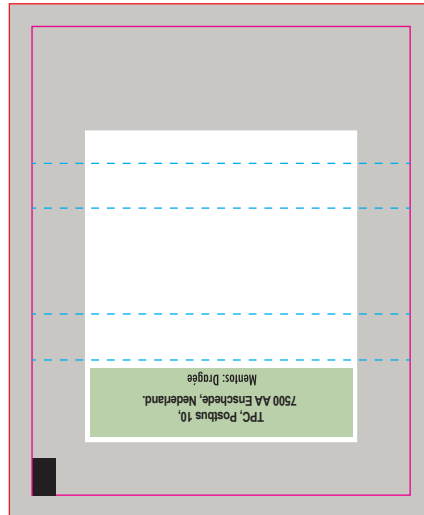

NL	EN	DU	FR
<p>Mentos Mint Ingrediënten: Suiker, glucosesiroop, kokosolie, zetmeel, natuurlijke muntaroma's, maltodextrine, cacaoboter, verdikkingsmiddel (gellan, cellulosegom), Arabische gom) emulgator: (sucrose-esters van vetzuren), glans middelen: (carnaubawax). Voedingswaarden per 100g: energie, 1653kJ / 390Kcal, vet 1,9g, waarvan verzadigd 1,8g, koolhydraten 93g, waarvan suikers 69g, eiwit 0g, zout 0,1g. Klantinformatie: TPC, Postbus 10, 7500AA Enschede. Geproduceerd in de EU. Ten minste houdbaar tot einde: 00-0000</p>	<p>Mentos Mint Ingredients: Sugar, glucose syrup, coconut oil, starch, natural mint flavourings, maltodextrin, cocoa butter, thickener: gellan, cellulose gum, gum arabic; emulsifier: sucrose esters of fatty acids; glazing agents: carnauba wax. Nutritional values per 100g: energy 1653kJ / 390Kcal, fat 1.9g, of which saturated 1.8g, carbohydrates 93g, of which sugars 69g, protein 0g, salt 0.1g. Customer information: TPC, PO Box 10, 7500AA Enschede, The Netherlands. Produced in EU. Best before end: 00-0000</p>	<p>Mentos-Mint Zutaten: Zucker, Glucosesirup, Kokosöl, Stärke, natürliche Minzaromen, Maltodextrin, Kakaobutter, Verdickungsmittel (Gellan, Cellulosegummi, Gummi arabicum) Emulgator: (Zuckerester von Speisefettsäuren) Überzugsmittel: (Carnaubawachs). Nährwerte pro 100g: Energie 1653kJ / 390Kcal, Fett 1,9g, davon gesättigt 1,8g, Kohlenhydrate 93g, davon Zucker 69g, Protein 0g, Salz 0,1g. Kundeninformation: TPC, Postfach 10, 7500AA Enschede, Niederlande. Produziert in der EU. Mindestens haltbar bis Ende: 00-0000</p>	<p>Mentos Mint Ingrédients: Sucre, sirop de glucose, huile de coco, amidon, arômes naturels de menthe, maltodéxtrine, beurre de cacao, épaississant: gellane, gomme de cellulose, gomme arabique; émulsifiant: esters de saccharose d'acides gras; agents d'enrobage: cire de carnauba. Valeurs nutritionnelles pour 100g: énergie 1653kJ / 390Kcal, matières grasses 1,9g, dont saturées 1,8g, glucides 93g, dont sucres 69g, protéines 0g, sel 0,1g. Informations client: TPC, PO Box 10, 7500AA Enschede, The Netherlands. Produit dans l'UE. À consommer de préférence avant la fin: 00-0000</p>
<p>BEDRUKKINGS FORMAAT PRINTING SURFACE BEDRUCKBARE FLACHE SURFACE D'IMPRESSIION</p>	<p>VOUWLIJN FOLDING LINE FALZLINIE LIGNE DE PLIAGE</p>	<p>AFLOOP BLEED BESCHNITT FOND PERDU</p>	<p>GEEN TEKST PLAATSEN NO TEXT HERE KEIN TEXT HIER PAS DE TEXTE ICI</p> <p>INGREDIËNTEN INGREDIENTS ZUTATEN INGRÉDIENTS</p>